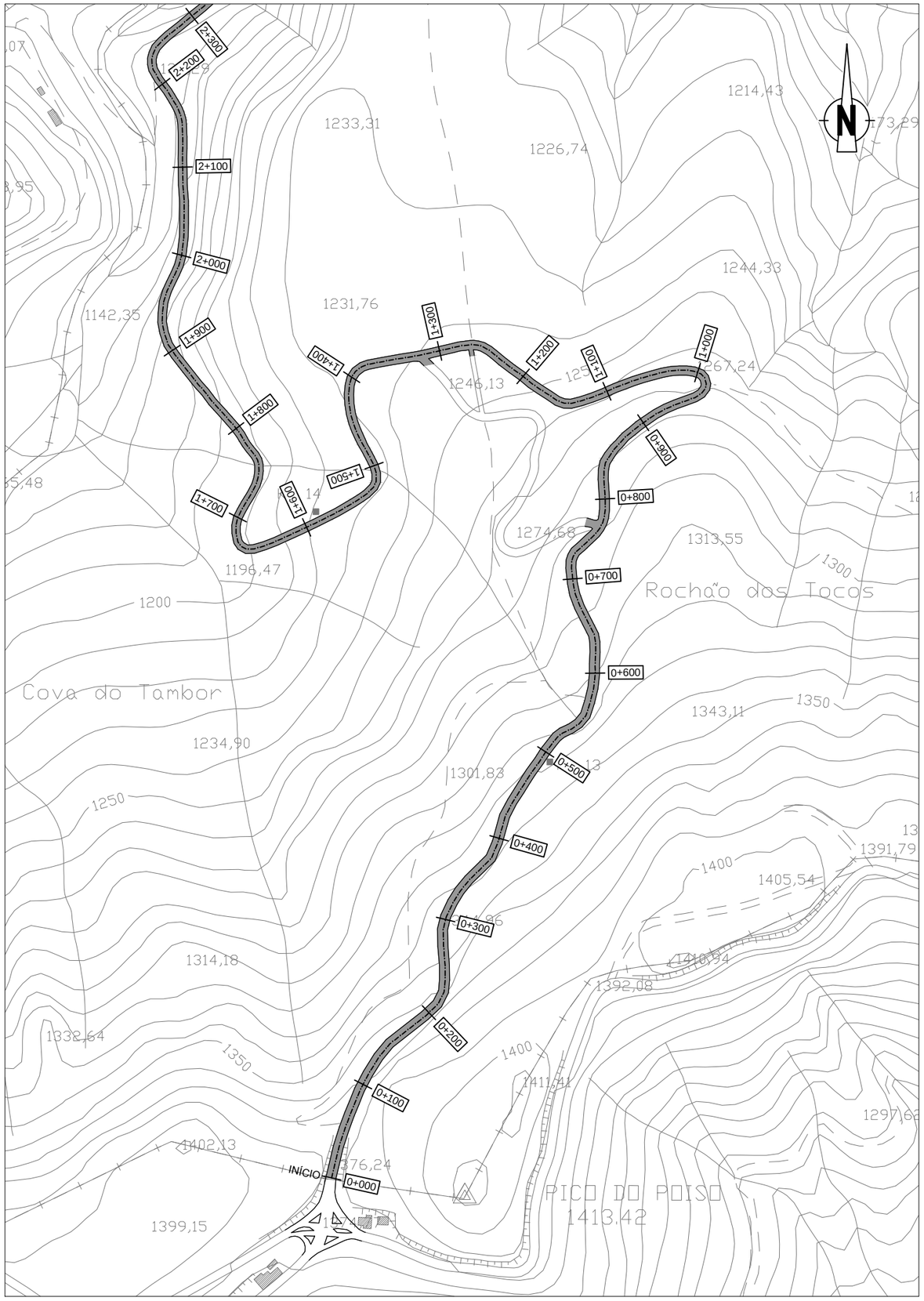

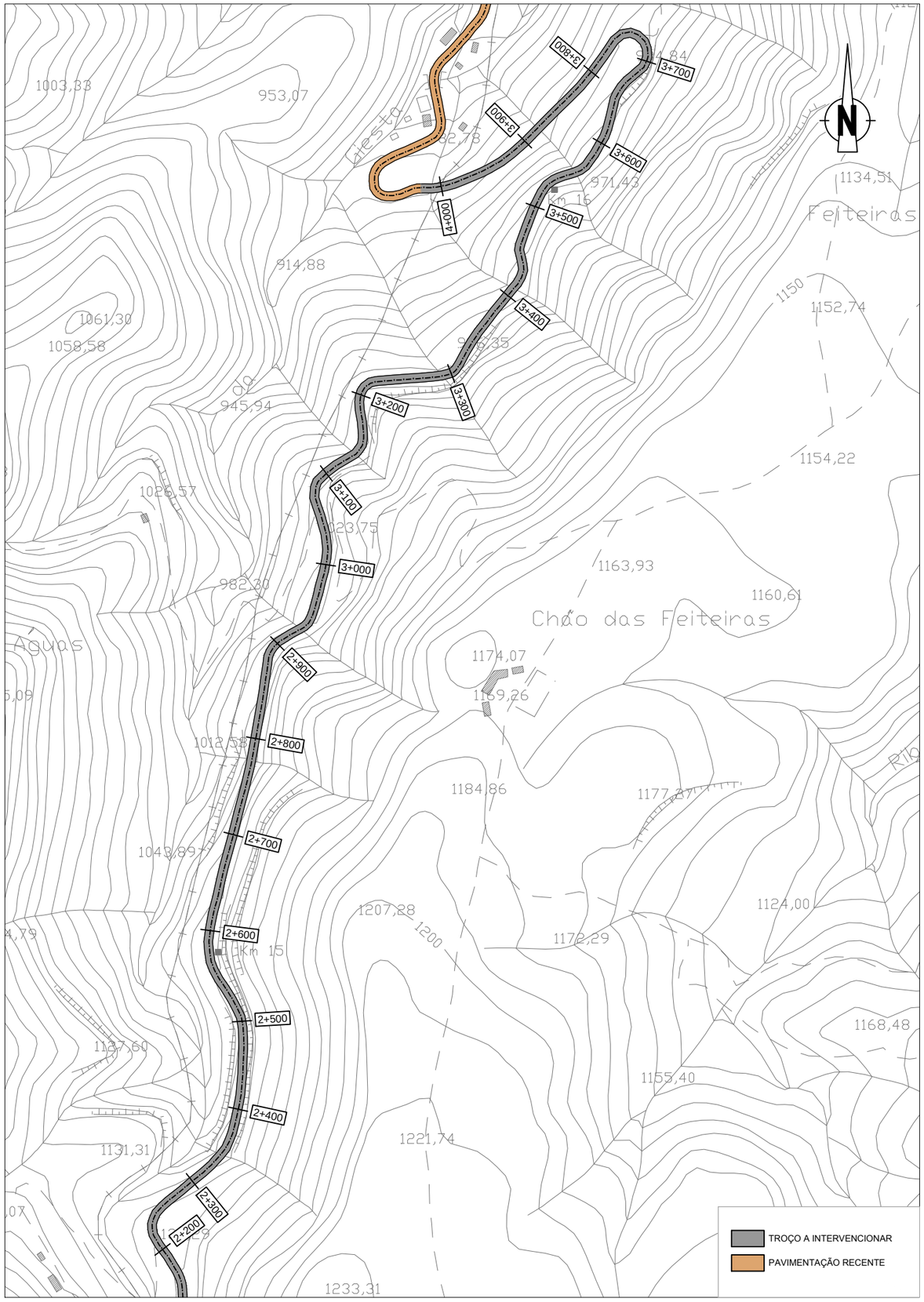

TROÇO A INTERVENCIONAR

PAVIMENTAÇÃO RECENTE

Região Autónoma da Madeira
Governo Regional

Secretaria Regional de Equipamentos e Infraestruturas

DIREÇÃO REGIONAL DE ESTRADAS

Projeto:

PAMUS - REQUALIFICAÇÃO DA REDE VIÁRIA REGIONAL
ZONA CENTRO - FASE II

Proj.:	4		
Colab.:	3		
Des.:	2		
Verif.:	1		
Aprov.:	Rev.	DATA	DESCRIÇÃO DA REVISÃO

Escalas: A3: 1/5000

Especialidade: TRAÇADO

Designação: PLANTAS DE TROÇOS A INTERVIR

E.R. 103 - POISO - RIBEIRO FRIO - CRUZINHAS - FAIAL

100	0	A
Nº Desenho	Rev.	Versão

Data: 05/2022

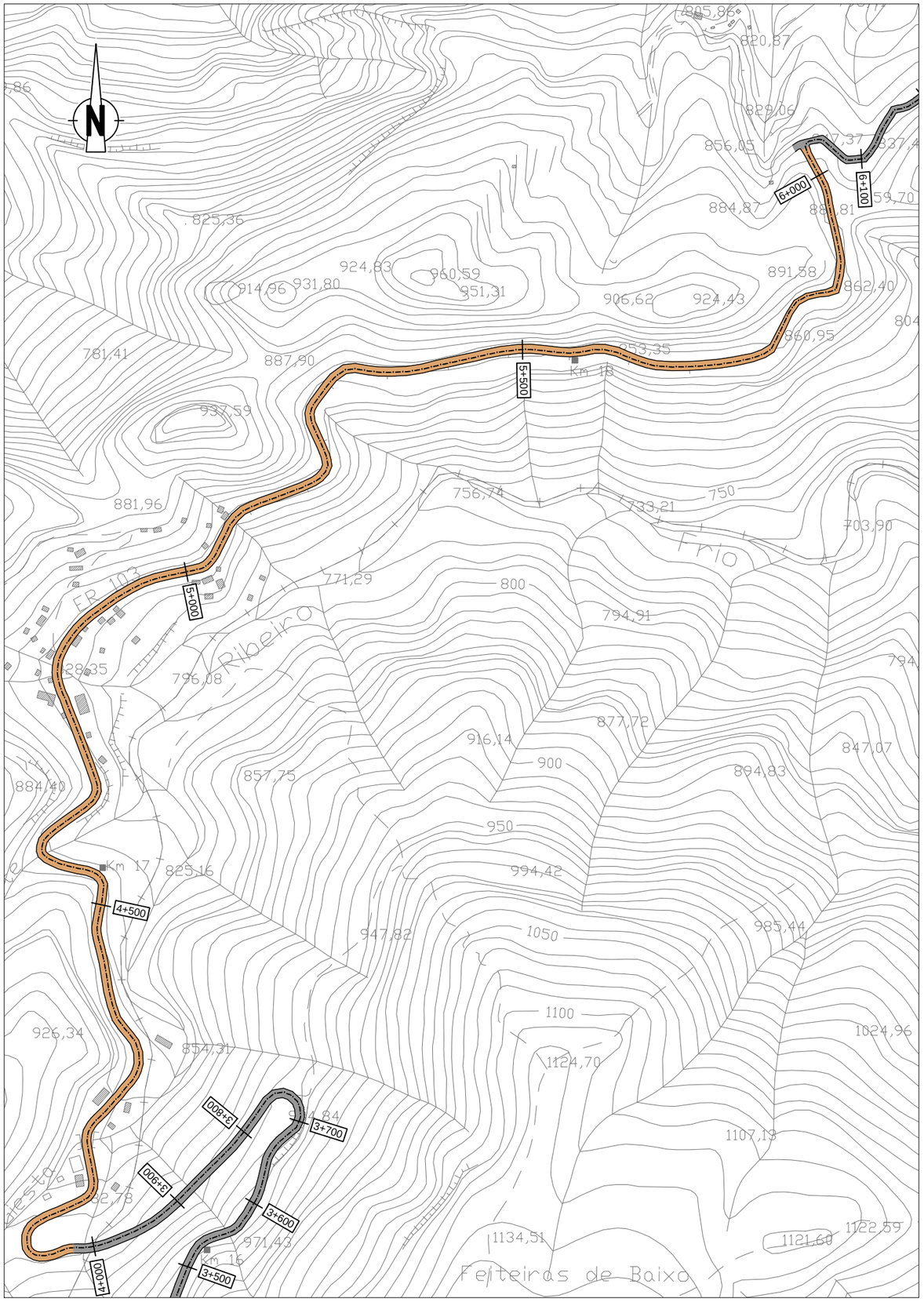

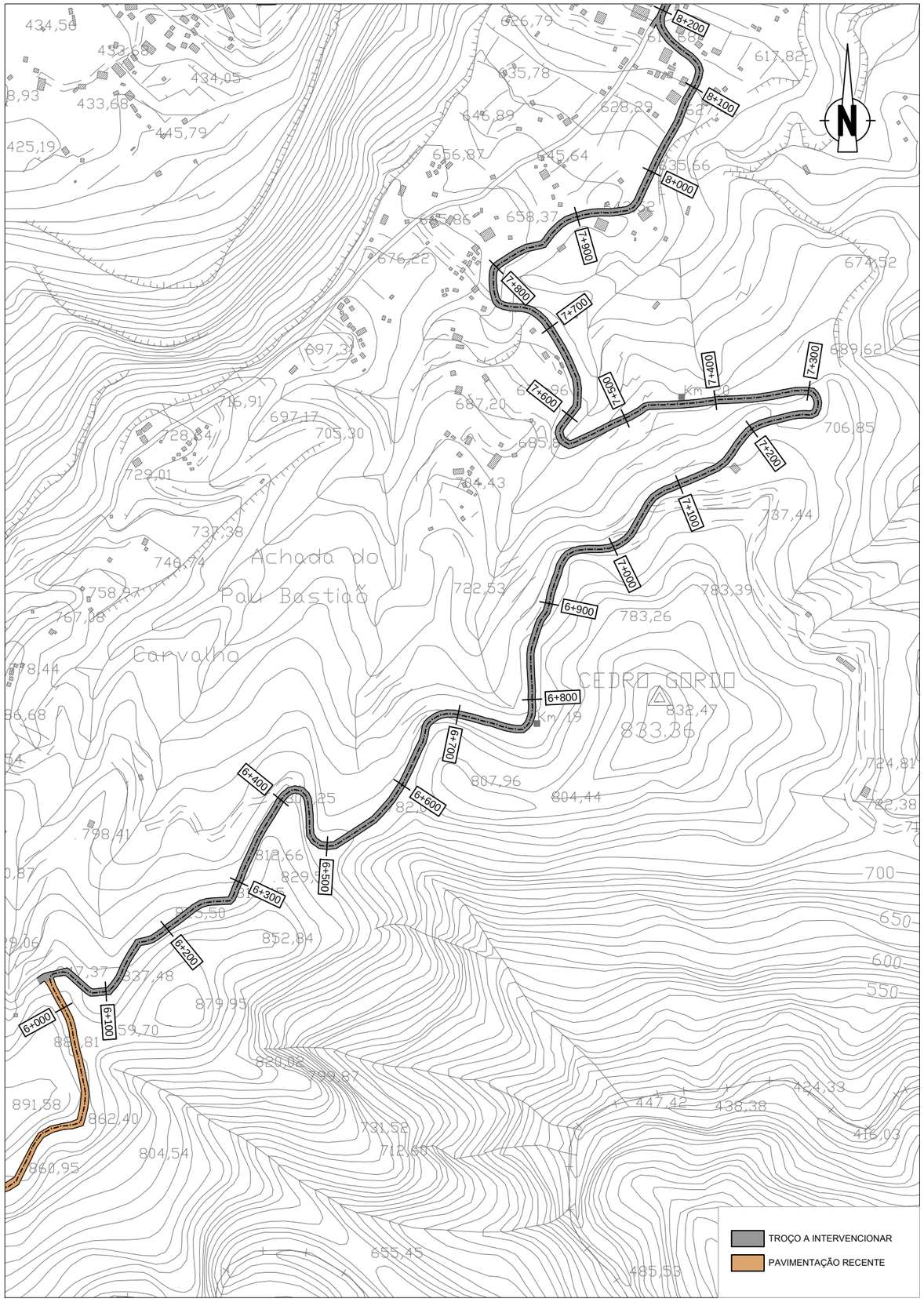

Região Autónoma da Madeira
Governo Regional

Secretaria Regional de Equipamentos e Infraestruturas

DIREÇÃO REGIONAL DE ESTRADAS

Projeto:

PAMUS - REQUALIFICAÇÃO DA REDE VIÁRIA REGIONAL
ZONA CENTRO - FASE II

Proj.:	4		
Colab.:	3		
Des.:	2		
Verif.:	1		
Aprov.:	Rev.	DATA	DESCRIÇÃO DA REVISÃO

Escalas: A3: 1/5000

Especialidade: TRAÇADO

Designação:
PLANTAS DE TROÇOS A INTERVIR
E.R. 103 - POISO - RIBEIRO FRIO - CRUZINHAS - FAIAL

101	0	A
Nº Desenho	Rev.	Versão

Data: 05/2022

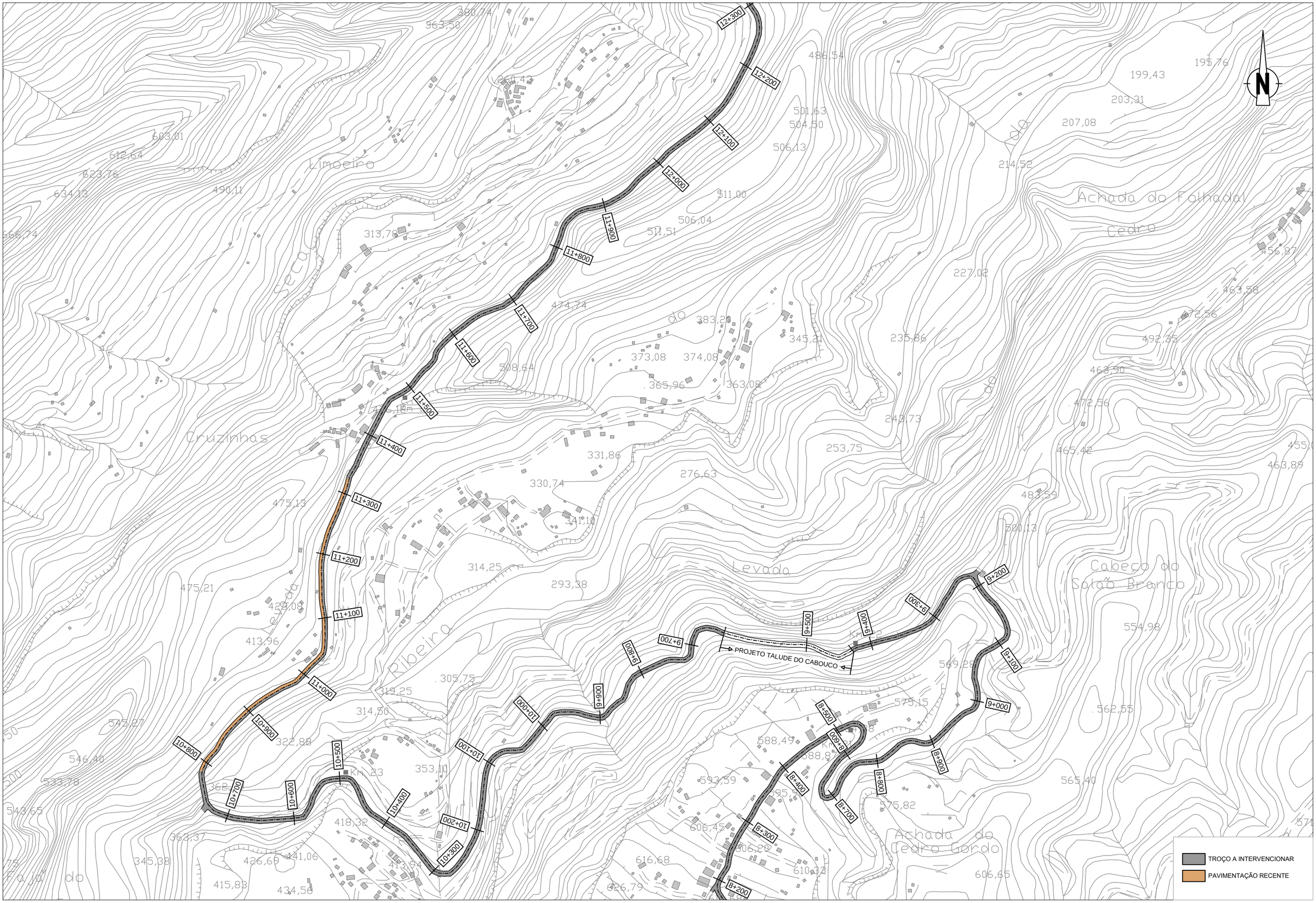

Região Autónoma da Madeira
Governo Regional

Secretaria Regional de Equipamentos e Infraestruturas

DIREÇÃO REGIONAL DE ESTRADAS

Projeto:

PAMUS - REQUALIFICAÇÃO DA REDE VIÁRIA REGIONAL
ZONA CENTRO - FASE II

Proj.:	4		
Colab.:	3		
Des.:	2		
Verif.:	1		
Aprov.:	Rev.	DATA	DESCRIÇÃO DA REVISÃO

Escalas: A3: 1/5000

Especialidade: TRAÇADO

Designação:
PLANTAS DE TROÇOS A INTERVIR
E.R. 103 - POISO - RIBEIRO FRIO - CRUZINHAS - FAIAL

Nº Desenho	Rev.	Versão
102	0	A

Data: 05/2022

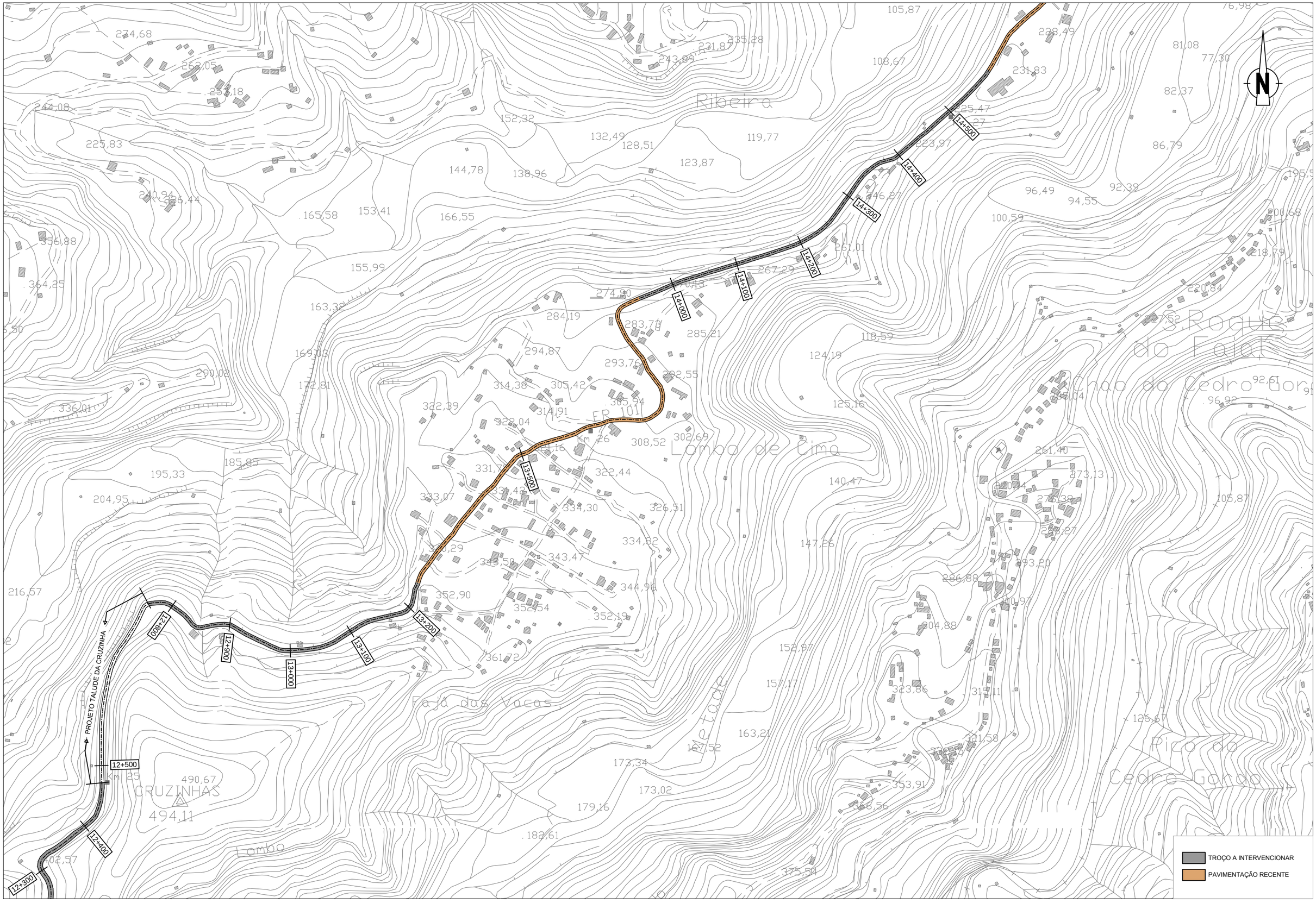

Região Autónoma da Madeira
Governo Regional

Secretaria Regional de Equipamentos e Infraestruturas

DIREÇÃO REGIONAL DE ESTRADAS

Projeto:

PAMUS - REQUALIFICAÇÃO DA REDE VIÁRIA REGIONAL
ZONA CENTRO - FASE II

Proj.:	4		
Colab.:	3		
Des.:	2		
Verif.:	1		
Aprov.:	Rev.	DATA	DESCRIÇÃO DA REVISÃO

Escalas: A3: 1/5000

Especialidade: TRAÇADO

Designação: PLANTAS DE TROÇOS A INTERVIR

E.R. 103 - POISO - RIBEIRO FRIO - CRUZINHAS - FAIAL

Nº Desenho	Rev.	Versão
103	0	A

Data: 05/2022

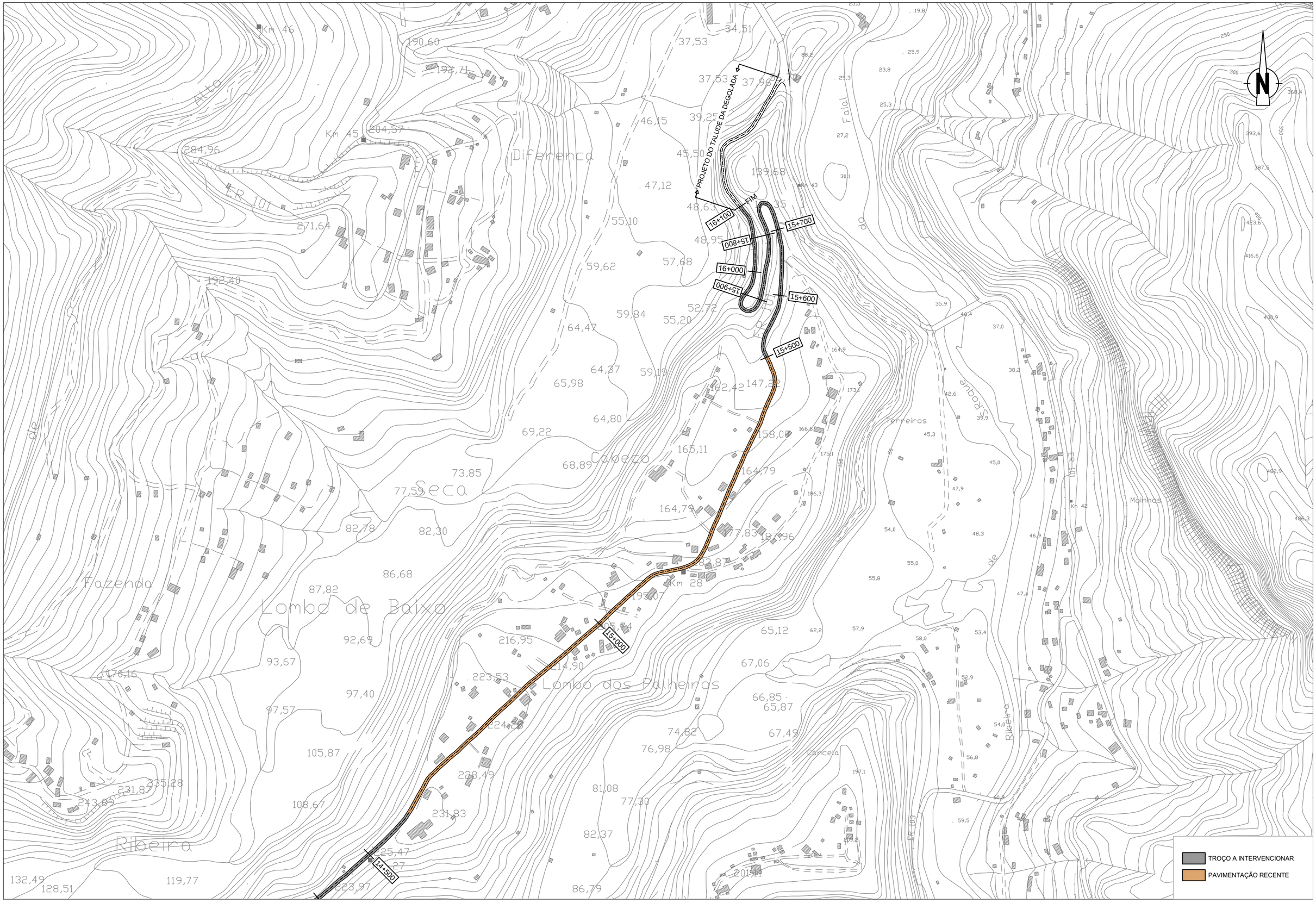

Região Autónoma da Madeira
Governo Regional

Secretaria Regional de Equipamentos e Infraestruturas

DIREÇÃO REGIONAL DE ESTRADAS

Projeto:

PAMUS - REQUALIFICAÇÃO DA REDE VIÁRIA REGIONAL
ZONA CENTRO - FASE II

Proj.:	4		
Colab.:	3		
Des.:	2		
Verif.:	1		
Aprov.:	Rev.	DATA	DESCRIÇÃO DA REVISÃO

Escalas: A3: 1/5000

Especialidade: TRAÇADO

Designação: PLANTAS DE TROÇOS A INTERVIR

E.R. 103 - POISO - RIBEIRO FRIO - CRUZINHAS - FAIAL

104	0	A
Nº Desenho	Rev.	Versão

Data: 05/2022